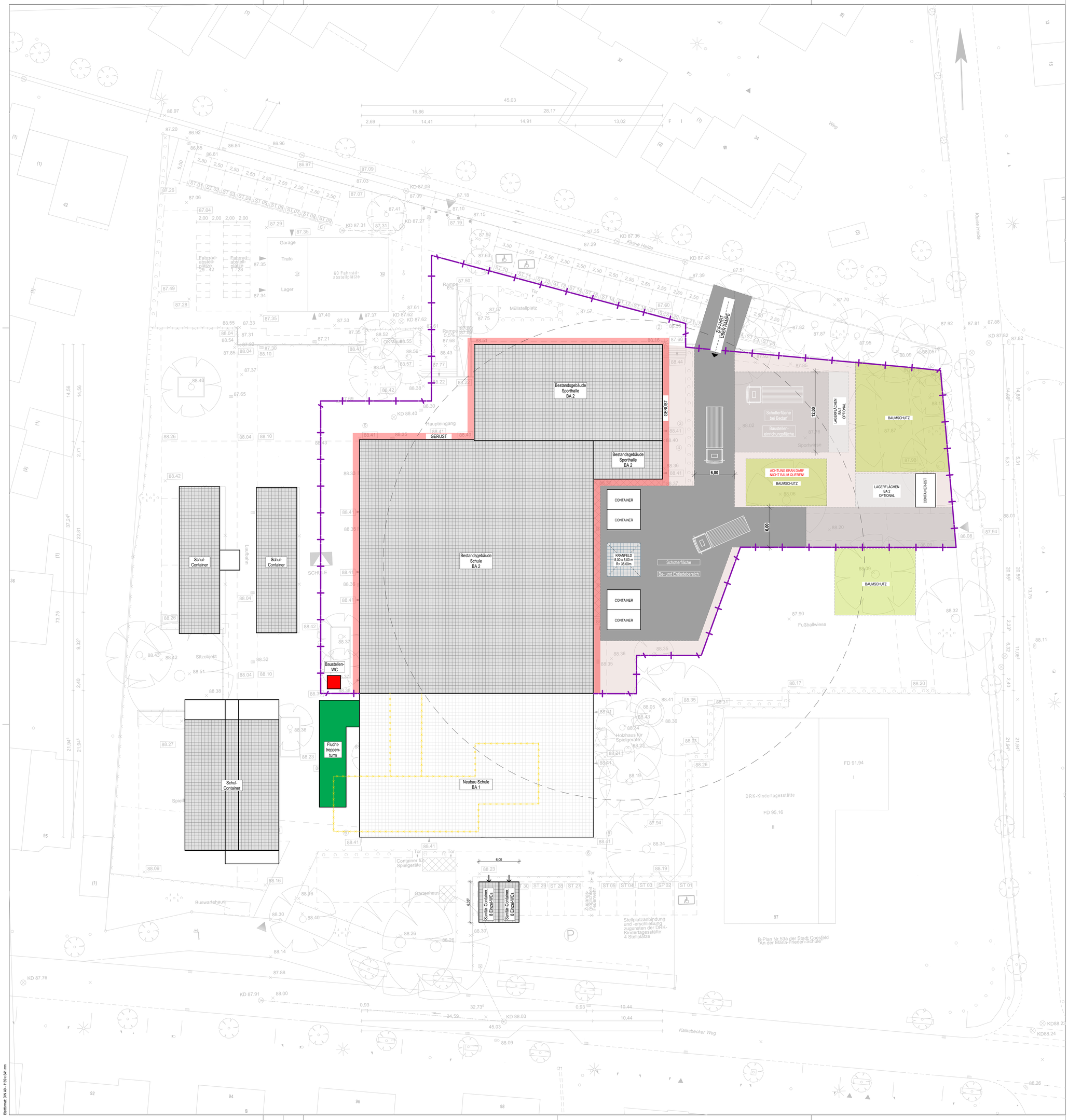

Legende:

- Baustelleneinrichtung
- Baustraße / Schotterfläche
- Gebäude
- Gebäude BST
- Hausmeisterhaus
- Abbruch
- Baugrube (AR)
- Böschung
- Handschachtung
- Rettungsweg, befestigt, Breite ≥ 1,25m
- Baustromverteiler
- Bauwasseranschluss
- Flächen freihalten | Medienanschluss
- Geothermiefeld
- Baustellenüberwachung
- Aufstellflächen mob. Kran
- Bauzaun BA1
- Bauzaun bauseits
- Flüssiggastank bauseits
- Baumschutz
- Schutzbereich Bestandsgehölze
- Abbruch Strommast
- Leitung Gas
- Leitung Gas Bestand
- Grundleitungen
- Fluchttreppenturm
- Baustellen-WC
- Fassadengerüst

Legende:

OK - Oberkante	A - Fläche	GK - Gipskarton	GA - Glasausschnitt Türen
UK - Unterkante	BF - Bruttofläche	RR - Regenfallrohr	OTS - Obentürschließer
VK - Vorderkante	NF - Nettofläche	HK - Heizkörper	FS - Feststellanlage
FF - Fertigfußboden	B - Breite	REVI - Revisionsklappe	DS - Dichtschließend
RD - Rohdecke	T - Tiefe	DF - Dachfenster	NA - Notausstieg / Notausgang
RB - Rohbau	U - Umfang	OL - Oberlicht	RW - Rettungsweg
ÜZ - Überzug	H - Höhe	FBH - Fußbodenheizung	RWA - Rauch-/Wärmeabzugsanlage
UZ - Unterzug	LH - Lichte Höhe	DFU - Dehnfuge	NRA - Natürliche Rauchabzugsanlage
FD - Fertigdecke	STG - Steigung (H/T)	SO - Sonnenschutz	MRA - Maschinelle Rauchabzugsanl.
AHD - Abhangdecke	IP - Innenputz	BF - Bohrfeld	WA - Wärmeabzug
BRH - Brüstungshöhe	SBx - Sichtbeton, x=Klasse	RA - Rohrachse / Mitte Kernbohrung	RWG - Wärmeabzugsgerät

KS - Kalksandsteinmauerwerk	XPS, EPS Harte Wärmedämmung	BST - Bestand	Feuerwiderstandsklassen DIN 4102-2
HLZ - Hochlochziegel	TSD - Trittschalldämmung	NEU - Neubau	Brandschutz Bestand (BST)
VMZ - Vormauerziegel	WD - Wärmedämmung weich	ABB - Abbruch	Brandschutz Neubau
POR- Porenbetonmauerwerk	MWO - Wärmedämmung Mineralwolle	WD - Wanddurchbruch (B/H)	Feuerwiderstand - 30 Min. = feuerhemmender R.-abschluss
STB - Stahlbeton	Erde	DD - Deckendurchbruch	Feuerwiderstand - 60 Min.
BETON - Beton - unbewehrt	Sand	BD - Bodendurchbruch	Feuerwiderstand - 90 Min. = feuerbeständiger R.-abschluss
STB-FT - Stahlbeton Fertigteil	Kies	WS - Wandschlitz (B/H/T)	Bauart Brandwand
STB-WU - Stahlbeton wasserundurchlässig	Schotter	KBD - Kernbohrung Decke	Brandwand
GK - Gipskartonständerwerk	Gewachsener Boden	KBB - Kernbohrung Boden	Rettungsweg

Hinweise:

BRH = OKFF bis OK Brüstung Roh

OKF EG Neubau, Bestand, Sporthalle = ± 0,00 = +88,43 NHN

OKF OG Neubau, Bestand = +3,06 = 91,49 NHN

Übersichtsplan:

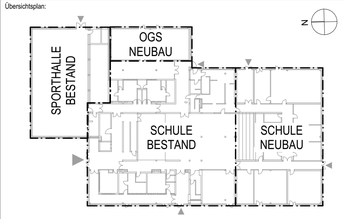

Hinweise:

Alle Maße sind vom Unternehmer genau zu prüfen und zu vergleichen! Unstimmigkeiten sind der Bauleitung unverzüglich zu melden!

Die Auflagen der Baugenehmigung sind zu beachten und einzuhalten! Dieser Plan ist nur in Verbindung mit den Plänen des Statikers, der Fachingenieure und der Fachfirmen gültig und zu verwenden!

Tür- und Fensteröffnungsmaße sind Rohbaurichtmaße! Alle Höhenmaße beziehen sich auf Oberkante Fertigfußboden! Für abgehängte Decken, Oberböden und Wandplatterungen sind die jeweiligen Verlegepläne zu beachten! Diese sind verbindlich!

Index	Datum	Name	Art der Änderung
c	31.07.2026	SSE	Bauzaun komplett neu
b	16.04.2026	SSE	Plan umbenannt in "während Abbrucharbeiten Dach", Fassadengerüst, Kran, Schotterfläche ergänzt, Zufahrt über Rampe von Prakplätzen
a	19.01.2026	SSE	WC-Container ergänzt
	10.12.2025	SSE	Plan erstellt

Bauherr:
Stadt Coesfeld

Markt 8
48653 Coesfeld

Nutzer:
Maria-Frieden-Schule

Kleine Heide 38
48653 Coesfeld

Projekt:
Maria-Frieden-Schule, Coesfeld - Modernisierung und Erweiterung einer Grundschule

Kleine Heide 38
48653 Coesfeld

Planinhalt:
Baustelleneinrichtungsplan, Bauabschnitt 2 (während Abbrucharbeiten Dach)

Projektkürzel: MFS A

Leistungsphase: Ausführungsplanung

Maßstab: 1:200

Planname: BE-BA2.1-200

Index: c

Baldsformat: DIN A0 - 1189 x 841 mm